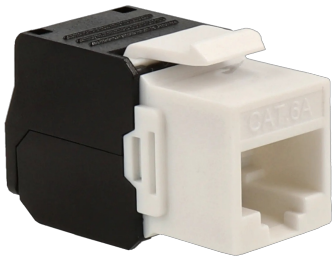


A-CCTV

# Rj45 cat6, fácil instalação, sem necessidade de ferramentas

## KS6-TL180

### MATERIAL E DIMENSÕES

| | |
|---|---|
| Dimensões | **40 x 27 x 16 mm** |
| Peso líquido | **10 g** |

### INFORMAÇÕES GERAIS

| | |
|---|---|
| Tipo de conector | **RJ45 CAT6, fácil instalação, sem necessidade de ferramentas** |