Soporte para detector

CW-G2

MATERIAL UND ABMESSUNGEN

Installation	**Decke / Wand**
Abmessungen	**70 x 50 x 35 mm**
Nettogewicht	**30 g**
Gewicht mit Verpackung	**40 g**
Einstellbar	**Ja, 90° horizontal und 20° vertikal.**

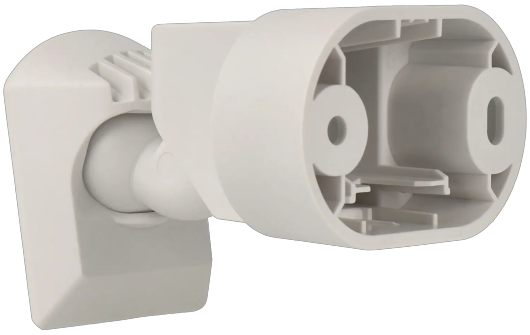

ALLGEMEINE INFORMATIONEN

Art der Halterung	**Soporte para detector**